

NOS OFFRES

TEAM BUILDING

STUDIO

POSE
SNAP
SHARE

TEAM BUILDING

LE CONCEPT

UNIQUE

UNE EXPÉRIENCE

KONEO STUDIO PROPOSE UNE EXPÉRIENCE ORIGINALE QUI COMBINE ACTIVITÉ D'ÉQUIPE ET CRÉATION DE CONTENUS VISUELS.

DANS UN DÉCOR IMMERSIF ET LUDIQUE, VOS COLLABORATEURS ÉVOLUENT LIBREMENT, CRÉENT, INTERAGISSENT… ET REPARTENT AVEC DES IMAGES QUI MARQUENT.

UNE APPROCHE À LA FOIS CRÉATIVE, ACCESSIBLE ET ADAPTÉE AUX ENTREPRISES.



L'EXPÉRIENCE



L'EXPÉRIENCE KONEO EST CONÇUE POUR ÊTRE **FLUIDE** ET **ACCESSIBLE À TOUS**, SANS PRÉREQUIS.

- EXPLORATION LIBRE DES DÉCORS
- PRISES DE PHOTOS OU VIDÉOS DANS DIFFÉRENTS UNIVERS
- MOMENTS DE PARTAGE SPONTANÉS
- DES PHOTOS QUI RESTENT

CHAQUE PARTICIPANT DEVIENT **ACTEUR DE L'EXPÉRIENCE**, DANS UN CADRE À LA FOIS STRUCTURÉ ET OUVERT.

TEAM BUILDING

LES DÉCORS DE DÉCORS

QUELQUES EXEMPLES



Venez découvrir votre nouveau terrain de jeu, composé d'une fausse rue coréenne, et de autres 15 décors très variés, mais tous aussi immersifs :

Envie d'en voir plus? Contactez-nous pour un repérage sur place





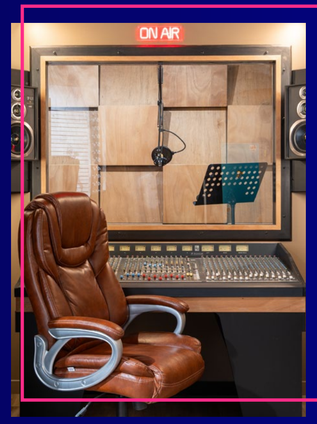



TEAM BUILDING

VIE DU LIEU

EN SCÈNE

QUELQUES EXEMPLES DE MISES

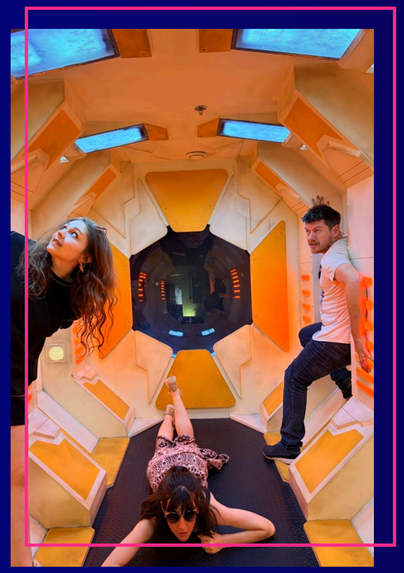













LE CONCEPT

PENSÉ POUR UNE GRANDE DIVERSITÉ D'OCCASIONS


TEAM-BUILDING


SÉMINAIRE


INTÉGRATION



ACTIVITÉ CLIENTS/PARTENAIRES

TEAM BUILDING

PHOTOS D'ÉQUIPE

PHOTOS D'ÉQUIPE

DES PHOTOS
QUI SORTENT DU CADRE

KONEO permet de réaliser des photos d'équipe **naturelles**, **modernes** et **différenciantes**.

- Multiplicité des décors
- Ton libre ou encadré selon vos besoins
- Rendu plus vivant et engageant que les formats traditionnels



SERVICES ET OPTIONS

SERVICES & OPTIONS

- Possibilité de **repérage en amont**
- **Restauration & boissons:** Petit déjeuner, cocktail déjeunatoire ou dinatoire & pause sucrée.
- Mise en relation avec des **photographes ou vidéastes** si nécessaire
- **Activités complémentaires** sur demande

TEAM BUILDING

OPTION PHOTOGRAPHE PRO





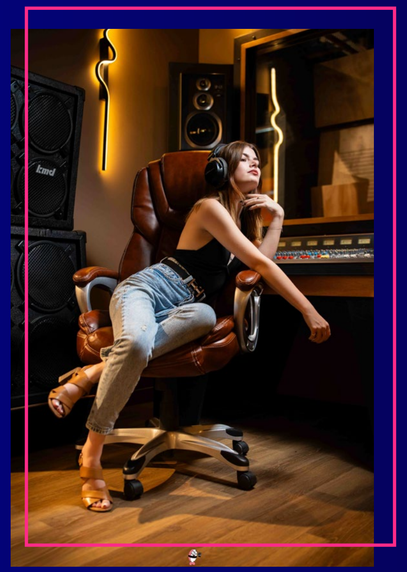









STUDIO

OPTION PHOTOGRAPHE PRO













OPTION PHOTOBOOTHS





PHOTOBOOTHS

CORÉENS

Prolongez l'expérience KONEO avec **un accès illimité à nos 5 cabines de photobooths coréens !**

Prenez la pose, amusez-vous avec les nombreux accessoires à disposition et repartez avec vos photos imprimées, souvenirs décalés de votre team-building.

Autant de poses, de fous rires et de souvenirs que vous le souhaitez !





ACTIVITÉS EN OPTION





ACTIVITÉS
EN OPTION

Pour vos événements, ajoutez des activités exclusives et transformez certains décors KONEO en véritables terrains de jeu.

KARAOKÉ (Hangover)
Micros en main, à vous de faire le show.

BORNE D'ARCADE (Laverie)
Défiez vos collègues sur une sélection de jeux cultes.

BEER PONG (Highschool)
Formez vos équipes et visez juste.

RETROGAMING(Chambre 2KY)
Retour dans les années 2000 avec les classiques de la Super Nintendo.





EXEMPLE D'ACTIVITÉ ANNEXE

SHUFFLED



SHUFFLE BOARD



BAR



FLÉCHETTES (RÉALITÉ AUGMENTÉE)

En partenariat avec **Shuffled**, voisin direct de KONEO, complétez votre team building avec **shuffleboard**, **fléchettes augmentées** et un espace **bar**.

Des formules combinées et modulables, de 1h à 6h, pouvant accueillir jusqu'à **250 participants**.

EXEMPLES DE FORMULES POSSIBLES

- **FORMAT DÉCOUVERTE — 1H**
  KONEO + Shuffleboard / Fléchettes + 1 verre
- **FORMAT ÉTENDU — 3H**
  KONEO + Shuffleboard / Fléchettes + 2 verres
- **FORMAT COMPLET — 6H**
  KONEO + Shuffleboard / Fléchettes + 3 verres + cocktail dînatoire

EXEMPLE D'ACTIVITÉ ANNEXE

SEVEN SQUARES

À quelques pas de KONEO, **Seven Squares** permet d'enrichir votre événement avec un large choix d'activités, réunies au sein de Boom Boom Villette.

Venez découvrir **le plus grand parc de loisirs de Paris** et ses **5000 m2** d'activités et d'espaces festifs pour offrir à vos équipes un moment unique, ludique et convivial

LES ACTIVITÉS :

- BOWLING · LASER GAME · VR • TRAMPOLINE PARK
  MINI-GOLF · BILLARD · ARCADES · KIDS PARK
- + Bar & restauration sur place

LES FORMATS DE TEAM-BUILDING POSSIBLES:

- **Formules** : 1, 2 ou 3 activités; Packs 2h, 3h...
- **Privatisations** : totale, par étage ou par espace
- **Food & Drinks** : apéritif dinatoire, tickets boissons, open bar

BOWLING



LASER GAME



TRAMPOLINE PARK



KIDS PARK





ARCADES

TEAM BUILDING

EXEMPLE D'ACTIVITÉ ANNEXE

GRAFFITI PARIS

TOILES COLLABORATIVES



TOILES INDIVIDUELLES



En collaboration avec Graffiti Paris, KONEO propose des ateliers créatifs immersifs qui favorisent la cohésion, l'expression et l'esprit d'équipe. Encadrés par des artistes professionnels, les participants réalisent des œuvres collectives ou individuelles et transforment les décors du studio en véritables terrains de création.

EXEMPLES D'ATELIER POSSIBLES

- Fresque collaborative ou individuelle (dans le décor Hangover)
- Graff sur cellophane (dans le décor Ruelle)
- Custom d'objets (vinyles dans le décor Studio de musique, packaging dans le décor Epicerie, textile dans le décor Laverie etc)



GRAFF (SUR CELLOPHANE)



CUSTOM OBJETS

TEAM BUILDING

LES TARIFS

TARIFS
LOCATION D'ESPACE

• **Prix à l'heure**:

400€ HT/h + **10€/pers**

LES
OPTIONS

• **Photographe/vidéaste** : 300€ HT/h

(sous réserve de disponibilité)

• **Phobobooths illimités** :

5€/pers.

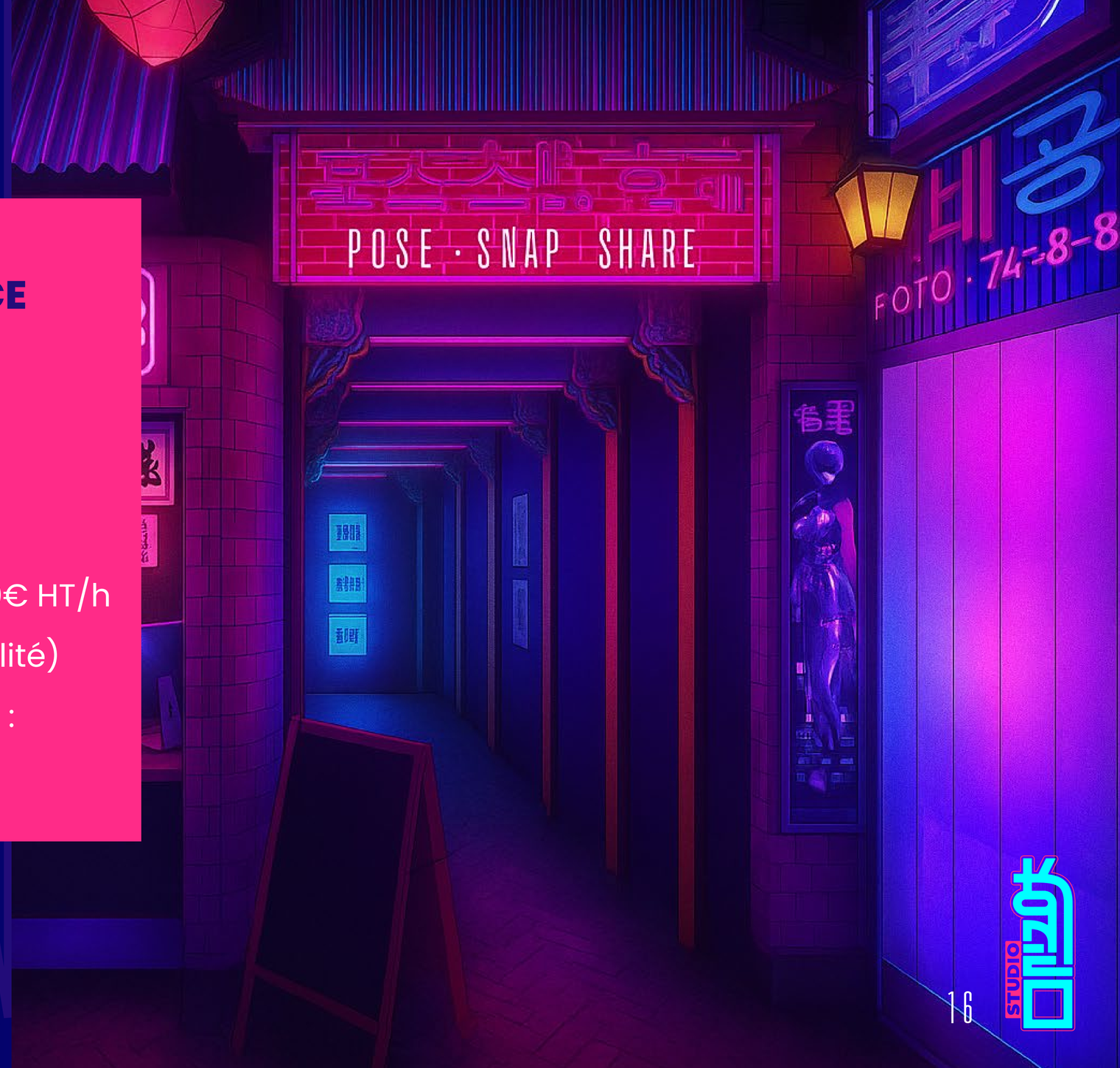

DES QUESTIONS SUR
L'ORGANISATION D'UN PROJET
TEAM-BUILDING?

- ENTREPRISE@KONEO-STUDIO.FR
- 06 87 62 91 58

STUDIO